Die Giraffen, 2013 – 2017

Die

Giraffen im Zoo (Juni 2017)

Die Giraffen der Sonnenbergschule in Windeck-Rosbach arbeiteten mehrere Wochen an dem Thema „Zoo“. Sie forschten über wilde Tiere, die im Zoo lebten und erstellten zu ihren Forschungen informative Plakate und Power Point Präsentationen. Dabei setzten sie sich mit den unterschiedlichen Präsentationstechniken auseinander.

Teamarbeit war gefragt, denn auch im Kunstunterricht war das Thema „Zoo“ Schwerpunkt. Teams verschiedene Zoogehege. Immer wieder wurde auch die Teamarbeit selber reflektiert, um das Miteinander und die Zusammenarbeit zu verbessern.

Einer der Höhepunkte dieses Projekts war der Ausflug in den Zoo, der von mehreren Eltern begleitet wurde. An diesem Tag konnten die Giraffen ihre Namensgeber besuchen und all das, was sie gelernt haben, überprüfen.

Am Ende des Projekts organisierten die Giraffen mit Frau Kroll und Frau Stößer eine Ausstellung ihrer Gehege, sie hatten eine Kasse eingerichtet und boten Süßigkeiten und Eis an. Die Tiere, die kunstvoll aus Ton gefertigt waren, wurden zum Verkauf angeboten. An jedem Gehege lag ein Blatt mit den wichtigsten Informationen aus. Alle Klassen besuchten die Ausstellung und waren begeistert.

Auch die Eltern, Erziehungsberechtigte, Großeltern und Freunde waren herzlich eingeladen und besuchten die Ausstellung ihrer Kinder. Auf einem Rückmeldebogen konnten die Besucher ihre Eindrücke schriftlich festhalten und Tipps für die Weiterarbeit geben.

Ein gelungenes Projekt und ein herzliches Dankeschön an alle Beteiligten!

Teamarbeit zu fünft

Eine Teamarbeit besonderer Art war eine Quadratübung für 5 Personen.

Jeder bekam einen Briefumschlag mit Teilen von Quadraten, die nicht zusammenpassten. Hierbei durfte keiner von uns sprechen. Es war mucksmäuschenstill.

Der Austausch der Teile durfte nur über die Mitte des Tisches erfolgen. Niemand durfte in die Figur des anderen hineingreifen.

Es wurde hin und her probiert.

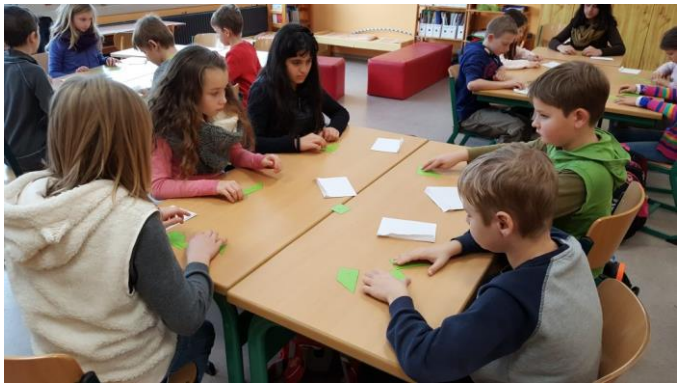

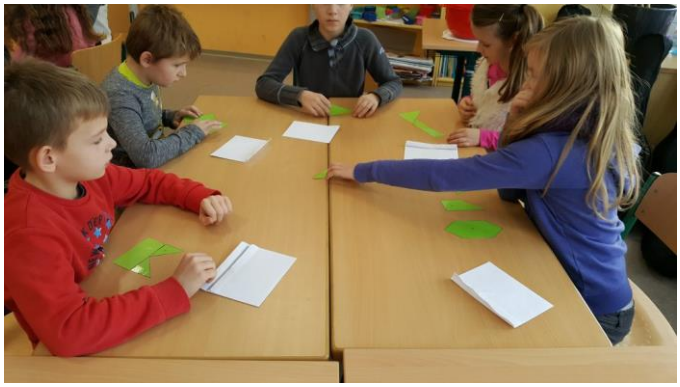

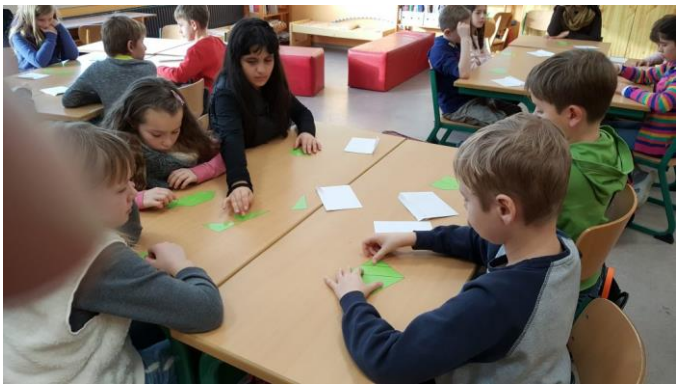

Nach erfolgreichem Zusammensetzen war die Freude groß.

Silhouetten

Bunte Vorstellungen über Freundschaften in den individuellen Köpfen der Giraffen:

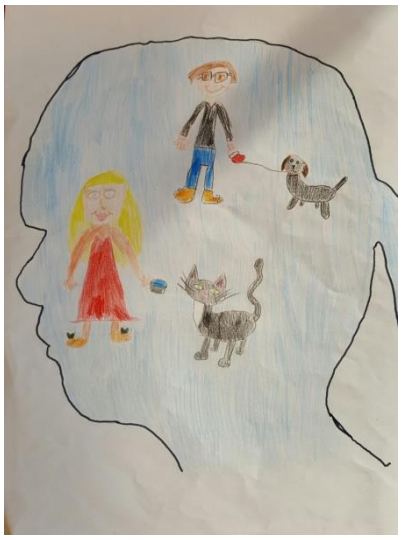

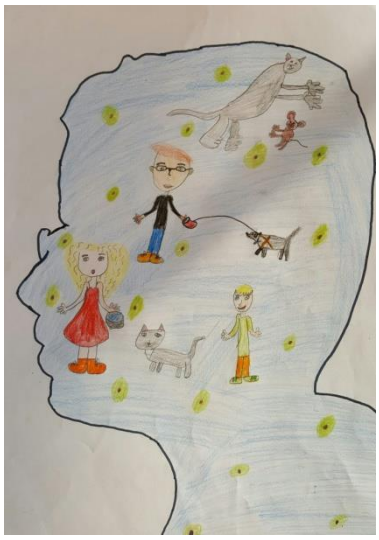

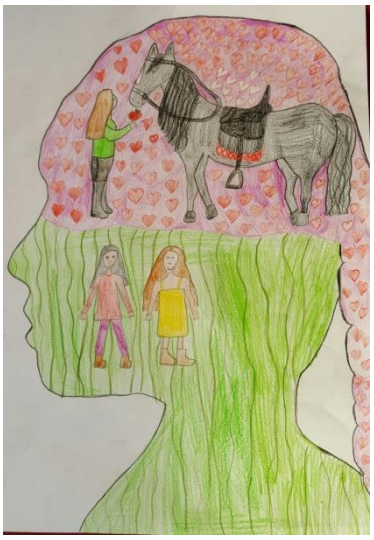

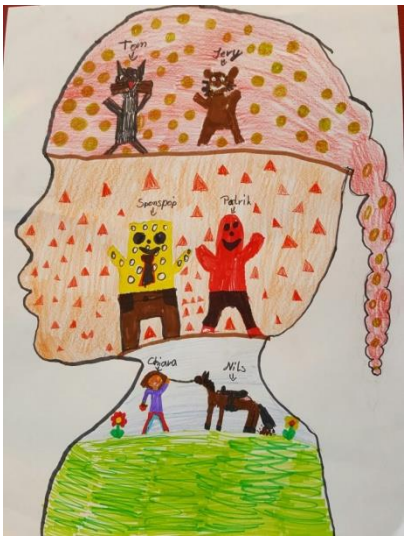

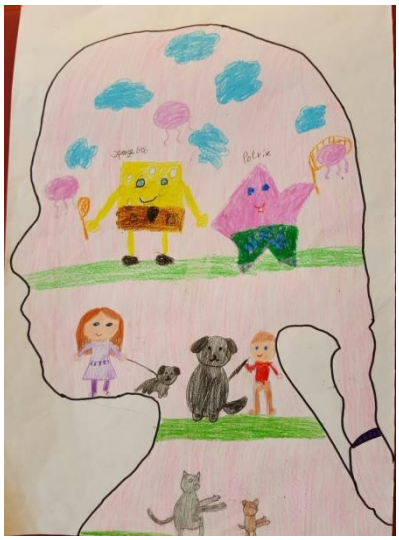

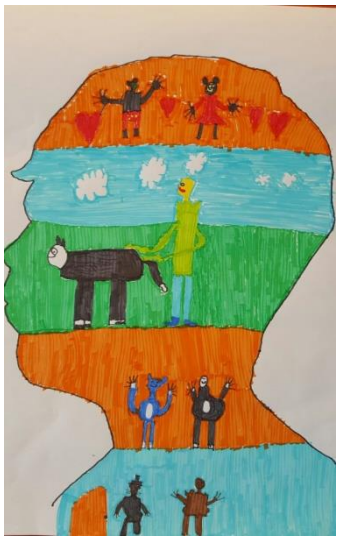

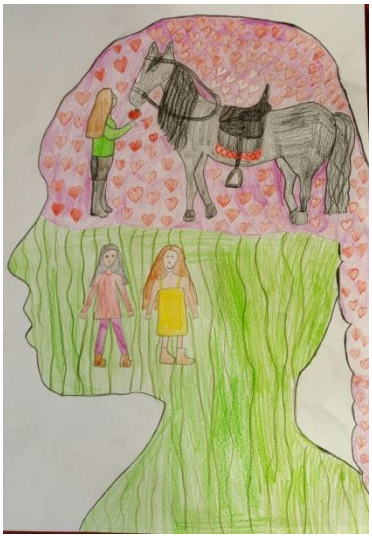

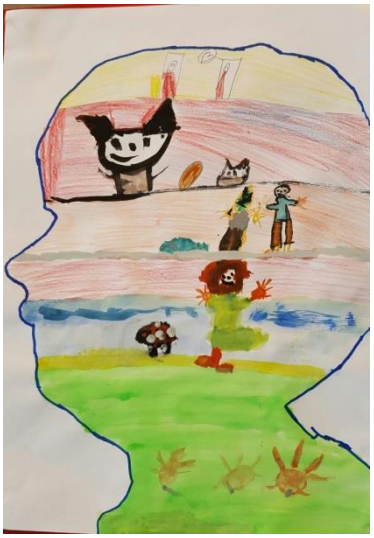

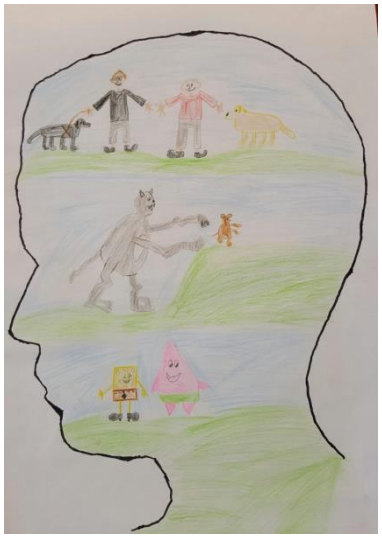

Best
Fre-

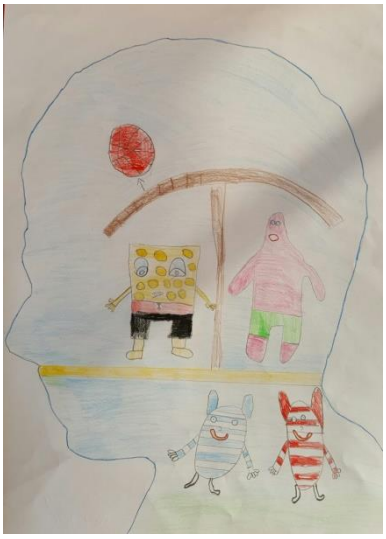

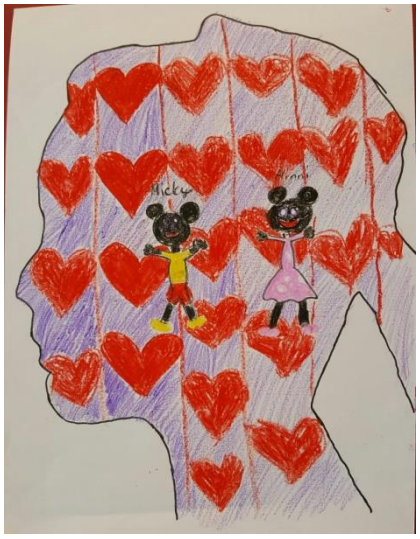
Micky

Micki und Minni

Tom und Jerie

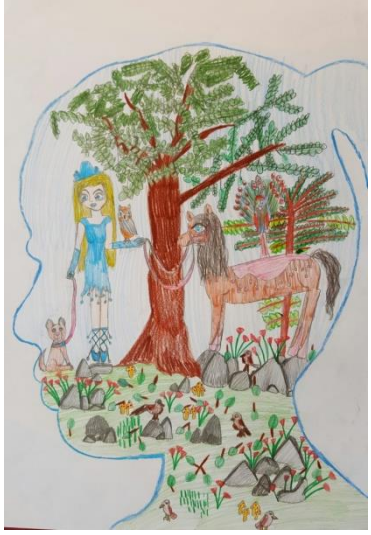
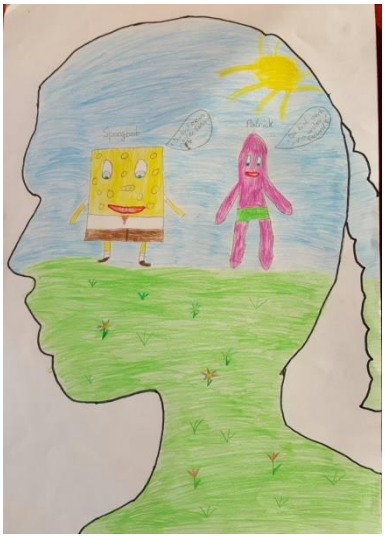

Weihnachtsfeier

Die Giraffen freuten sich sehr, dass so viele Eltern zur Weihnachtsfeier gekommen waren.

Zu Beginn führte die 4a ihnen unter Leitung von Frau Weber zwei Weihnachtslieder mit Gitarre vor: „Schneeflöckchen, Weißröckchen…“ und „Feliz Navidad“.

Danach wurde „Wie der Weihnachtsstern nach Bethlehem kam“ vorgeführt.

Im Anschluss daran wurde die Geschichte vom Sorgenbaum erzählt.

Zum Schluss spielten alle gemeinsam „Lasst uns froh und munter sein“ auf Xylofon,

bevor ein gemeinsames Weihnachtssingen der Eltern und Kinder stattfand.

Vorlesen in der Bücherei

Das Aussuchen und Lesen von Büchern mit unserer Patenklasse in der Bücherei gefällt uns sehr gut!

Skills4life

Am 7.11. kamen Lukas und Katrin von skills4life zu uns, mit denen wir u.a. in Teamspielen versuchten, Probleme effektiver zu lösen.
Getrennt in Jungen- und Mädchengruppen spielten wir in Rollenspielen mögliche Situationen nach und lernten, wie wir Gewalteskalationen durch bewusstes Verhalten vermeiden könnten.

Laternenzeit

Insekten auf der Wiese

Das 4. Schuljahr begann mit herrlich sonnigem Wetter. Das haben wir direkt ausgenutzt. Mit Becherlupen bewaffnet, sind wir auf eine nahegelegene Wiese gewandert und haben die unterschiedlichsten Insekten gefangen.

Stolz zeigten wir uns unsere Funde und traten unseren Rückweg an.

In der Klasse zeichneten wir anschließend mit viel Freude möglichst genau unser Insekt ab und ließen es dann wieder auf der Wiese frei.

5

Praktisches Erfassen eines Kilometers

Bevor wir einen Kilometer abgehen wollten, hat jeder seine Schätzung abgegeben, ab welcher Stelle ein Kilometer ab Ecke Rüddeler Str./Uhlandstraße endet. Dann haben wir uns mit einem Schrittzähler auf den Weg gemacht.

Jeder durfte den Schrittzähler einen Teil des Weges führen. Zusätzlich sollte jeder seine eigenen Schritte bis zu einem Kilometer zählen.

Aus diesem Grunde schritten wir mehr oder weniger konzentriert den Kilometer ab. Mit Spannung und Freude erreichten wir unser Ziel in Nähe des Friedhofes.

Auf dem Rückweg konnten wir uns wieder miteinander unterhalten, weil wir nicht mehr mit „Schritte zählen“ beschäftigt waren.

Unser Ausflug zur Wahnbachtalsperre

Im Februar besuchten wir die Wahnbachtalsperre. Dort erfuhren wir, woher unser Trinkwasser kommt und wie unser Trinkwasser aus Grundwasser und Oberflächenwasser hergestellt wird.
Zuerst sahen wir einen Film

dann hörten wir einen Vortrag

zwischendurch machten wir auch eine Essenspause

Danach schauten wir uns Ausstellungen an.

Anschließend durchliefen wir die Aufbereitungsschritte. Das aufbereitete Trinkwasser durften wir uns später in geschenkte Thermokannen füllen.

Zum Schluss schauten wir uns den Außenbereich an und machten Gruppenfotos an der Wahnbachtalsperre.

Bei Lara zu Besuch

Im März hatte uns Lara´s Mama eingeladen, bei ihr vorbeizuschauen.

Der heiße Kakao schmeckte allen gut; Einigen sogar so gut, dass sie mehrere Becher Kakao tranken. Anschließend spielten wir im Garten bei vollem Sonnenschein oder genossen einfach die Sonne. Ein herrlicher Tag!

In der Weihnachtsbäckerei…

Zu Beginn der Adventszeit halfen viele Mütter und schenkten den Giraffen einige gemeinsame Backstunden, welche den Kindern immer positiv in

Erinnerung bleiben werden. Vielen Dank !

Klassenfahrt zur Jugendherberge Morsbach

Am 7.9. 15 war es soweit. Die Aufregung und Vorfreude war groß, als wir in unseren Bus einstiegen, nachdem wir uns von unseren Eltern verabschiedet hatten.

Direkt nach unserer Ankunft wurden wir als erstes in unserem Aufenthaltsraum von unserer Herbergsmutter mit den Regeln der Jugendherberge vertraut gemacht.

Wir freuten uns, als wir endlich die Koffer auspacken und die Betten beziehen durften.

Im Anschluss daran erkundeten wir die Räumlichkeiten und die Außenanlagen.

Mit Julia, unserem Teamscout, vertieften wir unser Sachunterrichtsthema der letzten Wochen (**Steinzeit**).
In der Steinzeitrallye stellten wir mit Rätseln und Spielen rund um das Thema unser Wissen und unsere Eignung zum echten Steinzeitmenschen unter Beweis.
Im Steinzeitdorf machten wir ein Feuer, über dem wir u.a. Marschmallows am Stock hielten und Popcorn herstellten. Das Feuer ging während der Arbeit im Steinzeitdorf nie aus! .

Am **ersten Abend** machten wir eine Nachtwanderung durch den Wald. Dabei konnte jeder alleine oder mit Freund zusammen als Mutprobe einen Weg alleine durch den dunklen Wald gehen. Der Weg war nur durch schwache Lichter gekennzeichnet. Das war aufregend. Gestärkt und glücklich machten wir uns anschließend auf den Heimweg.
Auf unseren Zimmern hatten wir danach auch noch lange Spaß. Einige organisierten sogar eine Party!

Am 2.Abend fand unser gemeinsamer Spieleabend statt. Hier hatten wir bei sehr vielen unterschiedlichen Spielen eine Menge Spaß!

beim Flaschendrehen

beim gemeinsamen ausgelassenen Tanzen

beim Mumienspiel

beim Stopptanz

bei „Mammut und Jäger“

bei „Fledermaus und Falter “

Zwischendurch erhielten wir viele „Gewinne“ und Geschenke, u.a. einen Giraffen-Schlüsselanhänger. Als tolle Giraffenklasse!

Beim Packen der Koffer und Abziehen der Betten waren viele von uns doch sehr gefordert. Ein eifriges Treiben!

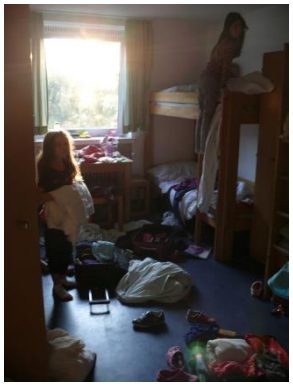

Bis kurz vor Ankunft unseres Busses war unsere Klassenfahrt rundum gelungen!

Dann verunglückte leider unsere Lehrerin, Frau Saueressig, an einer Außentreppe und brach sich die Schulter und wir mussten ohne sie zu unseren Eltern zurückfahren; aber Frau Kroll begleitete uns zum Glück auch wieder zurück.